Offene Stellen in Rodenäs

Aktuell werden 2 offene Stellen in der Stadt/Region Rodenäs angeboten.
Am 19./20.04.2024 wurden 0 Stellen neu veröffentlicht.

Praktischer Service für die Jobsuche

Das Jobcenter bietet einen praktischen Service für alle Personen auf Jobsuche: die jobNEWS in der JobZENTRALE. Auf einen Blick wird deutlich, in welchen Bereichen der Arbeitsmarkt welche Potenziale bietet. Für die gesamte Region.

Automatische Recherche

Die JobZENTRALE recherchiert völlig automatisch jeden Tag freie Stellen aus der gesamten Region. Zudem auch freie Ausbildungsplätze. In der Rubrik jobNEWSlokal kann für jeden Ort eine eigene Stellenliste per PDF aufgerufen und ausgedruckt werden.

Inhalt dieser Ausgabe:

Übersicht 2
Aktuelle Stellenangebote 3
Stellenentwicklung 5
Ansprechpartner 12

Ähnliche Stellenanzeigen werden zusammengefasst

Die JobZENTRALE bietet einen besonderen Service: ähnliche Stellenanzeigen werden in Berufsgruppen zusammengefasst. Das erleichtert die Suche enorm, da man alle Stellenanzeigen aus einem ähnlichen Bereich direkt aufrufen kann. Durch den PDF-Ausdruck je Berufsgruppe wird es noch einfacher.

jobNEWSlokal
Rodenäs
Herausgeber: TSBW im Auftrag des Kreises Nordfriesland · täglich aktuell · 20. April 2024

jobNEWSlokal liefert freie Stellen aus folgender Stadt / Region:

Rodenäs

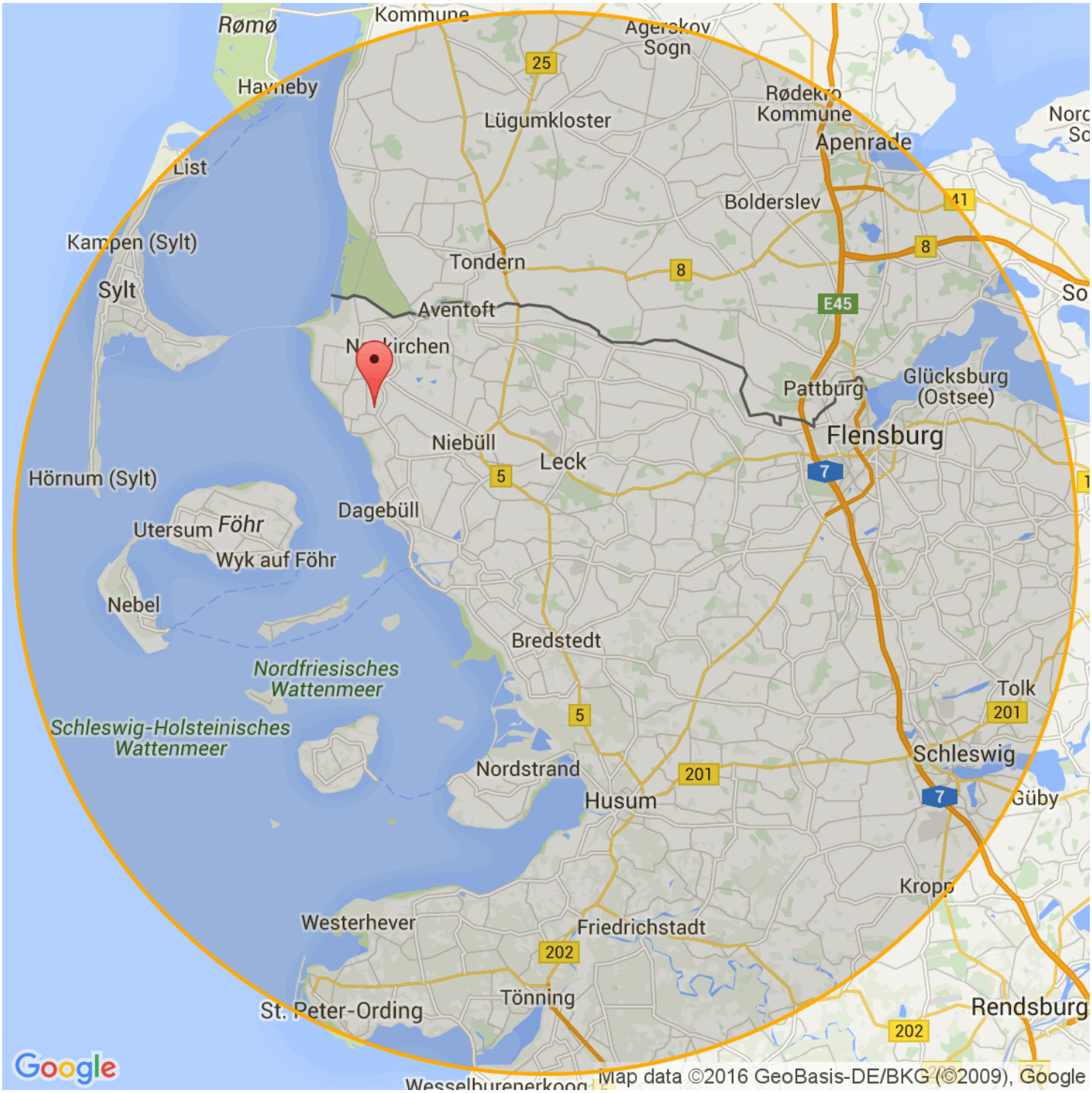

Aktuelle Stellen in Rodenäs

Stellen für Spezialisten und Experten 3
Stellen für Fachkräfte 4

Die Stellen sind nach dem Datum der Veröffentlichung sortiert. Die aktuellen Stellen stehen oben. Z = Zeitarbeit. P = Personalberatung/ private Arbeitsvermittlung. G = geringfügige Beschäftigung. A = Ausbildungsplatz.

1 Stellen für Spezialisten und Experten:

1 13.03.2024 **Garten-/Landschaftsgestalter/in**
25924 Rodenäs - Landwirtschaftliche Lohnarbeit Verarbeitung und Vertrieb MK Pro Rein
https://www.jobnews.info/nf/921344692

1 Stellen für Fachkräfte:

2 13.03.2024 **Mitarbeiter*in für Textilreinigung in der Wäscherei**
25924 Rodenäs - Landwirtschaftliche Lohnarbeit Verarbeitung und Vertrieb MK Pro Rein
https://www.jobnews.info/nf/921344694

jobNEWSlokal
Rodenäs
Herausgeber: TSBW im Auftrag des Kreises Nordfriesland · täglich aktuell · 20. April 2024

Stellenentwicklung in den letzten 24 Monaten

Berufechart: Top 1-10 für Kreis Nordfriesland und Umgebung

Berufe im Verkauf (ohne Produktspezialisierung) – fachlich ausgerichtete Tätigkeiten

Büro- und Sekretariatskräfte (ohne Spezialisierung) – fachlich ausgerichtete Tätigkeiten

Berufe in der Kinderbetreuung und -erziehung – fachlich ausgerichtete Tätigkeiten

Berufe in der Maschinenbau- und Betriebstechnik (ohne Spezialisierung) – fachlich ausgerichtete Tätigkeiten

Berufe in der Gesundheits- und Krankenpflege (ohne Spezialisierung) – fachlich ausgerichtete Tätigkeiten

Berufe in der Bauelektrik – fachlich ausgerichtete Tätigkeiten

Berufe in der Kraftfahrzeugtechnik – fachlich ausgerichtete Tätigkeiten

Berufe in der Reinigung (ohne Spezialisierung) – Helfer-/Anlerntätigkeiten

Berufe im Verkauf von Lebensmitteln (sonstige spezifische Tätigkeitsangabe) – fachlich ausgerichtete Tätigkeiten

Berufe in der Maschinenbau- und Betriebstechnik (ohne Spezialisierung) – komplexe Spezialistentätigkeiten

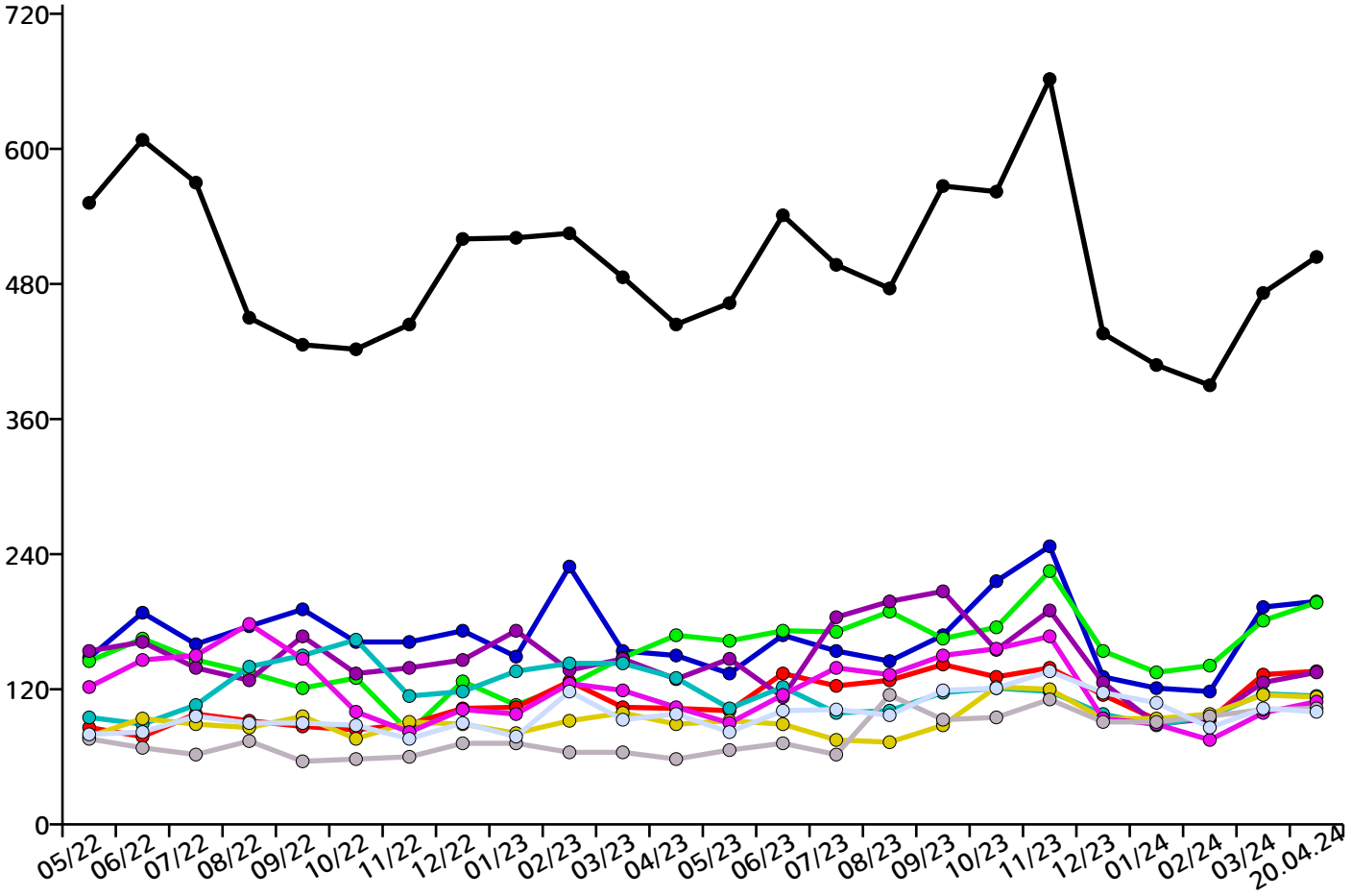

Berufechart: Top 11-20 für Kreis Nordfriesland und Umgebung

Berufe in der Lagerwirtschaft – fachlich ausgerichtete Tätigkeiten

Köche/Köchinnen (ohne Spezialisierung) – fachlich ausgerichtete Tätigkeiten

Berufskraftfahrer/innen (Güterverkehr/LKW) – fachlich ausgerichtete Tätigkeiten

Berufe in der Mechatronik – fachlich ausgerichtete Tätigkeiten

Berufe in der Altenpflege (ohne Spezialisierung) – Helfer-/Anlerntätigkeiten

Berufe im Hotelservice – fachlich ausgerichtete Tätigkeiten

Berufe in der Lagerwirtschaft – Helfer-/Anlerntätigkeiten

Berufe im Verkauf von Lebensmitteln (ohne Spezialisierung) – fachlich ausgerichtete Tätigkeiten

Berufe in der Informations- und Telekommunikationstechnik – fachlich ausgerichtete Tätigkeiten

Berufe in der Sozialarbeit und Sozialpädagogik – komplexe Spezialistentätigkeiten

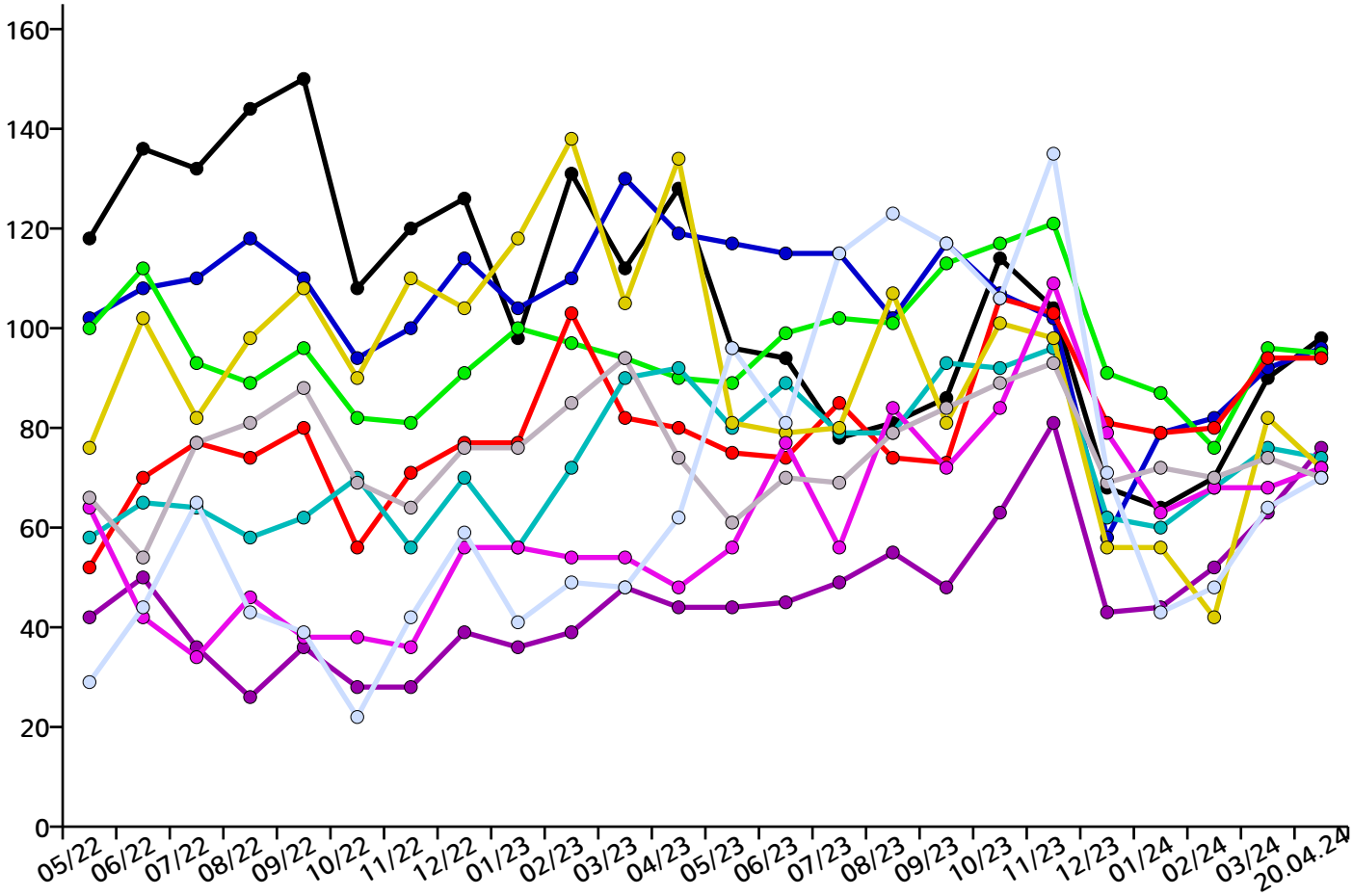

jobNEWSlokal
Rodenäs
Herausgeber: TSBW im Auftrag des Kreises Nordfriesland · täglich aktuell · 20. April 2024

Berufechart: Top 21-30 für Kreis Nordfriesland und Umgebung

Berufe im Anlagen-, Behälter- und Apparatebau – fachlich ausgerichtete Tätigkeiten

Berufe im Verkauf von Fleischwaren – fachlich ausgerichtete Tätigkeiten

Ärzte/Ärztinnen (ohne Spezialisierung) – hoch komplexe Tätigkeiten

Produktion (allgemein) - Helfer

Berufe in der Altenpflege (ohne Spezialisierung) – fachlich ausgerichtete Tätigkeiten

Aufsichtskräfte - Unternehmensorganisation und -strategie

Berufe in der Haus- und Familienpflege – fachlich ausgerichtete Tätigkeiten

Berufe im Metallbau – fachlich ausgerichtete Tätigkeiten

Berufe im Gastronomieservice (ohne Spezialisierung) – fachlich ausgerichtete Tätigkeiten

Berufe für Maler- und Lackiererarbeiten – fachlich ausgerichtete Tätigkeiten

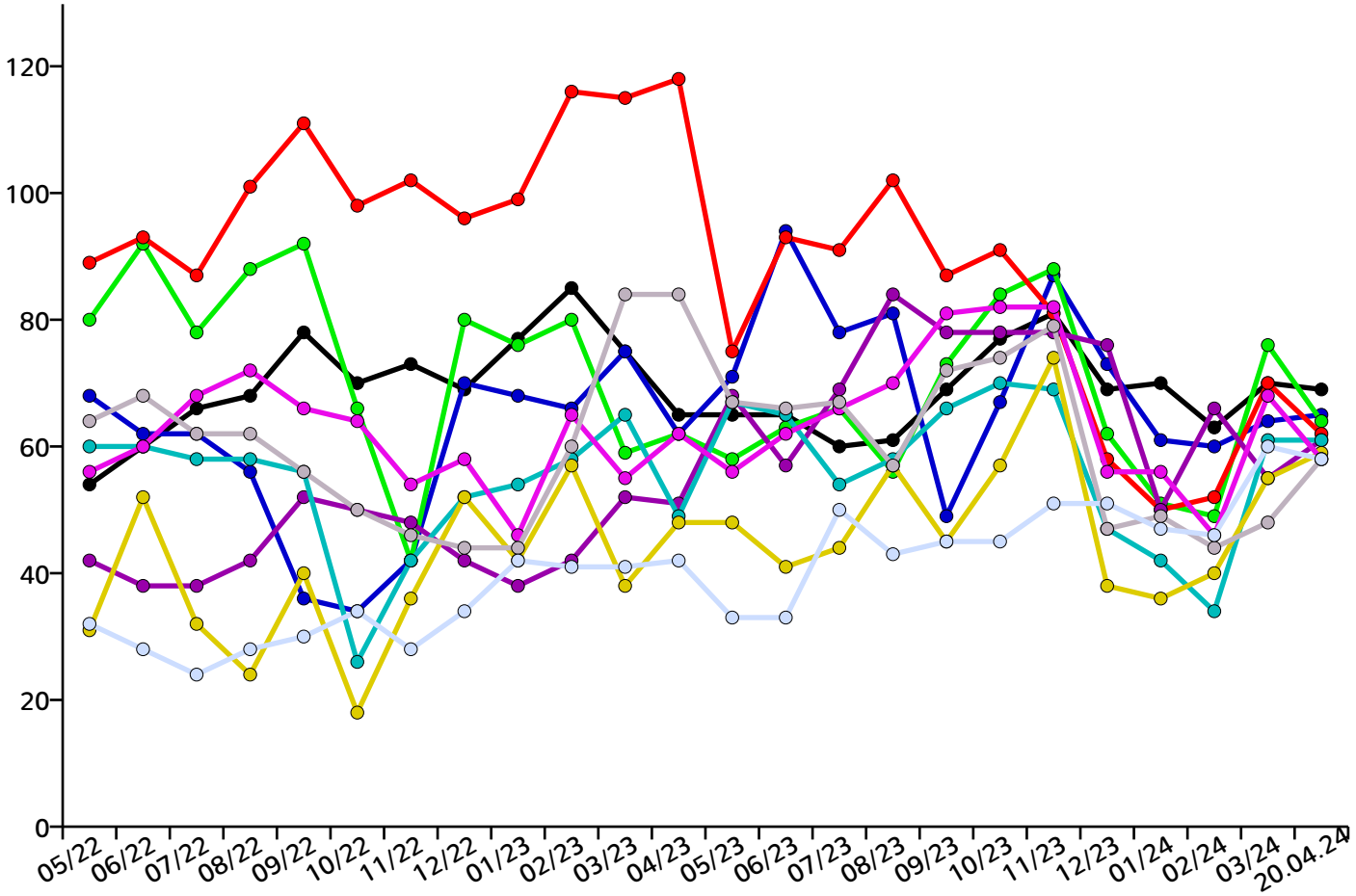

jobNEWSlokal
Rodenäs
Herausgeber: TSBW im Auftrag des Kreises Nordfriesland · täglich aktuell · 20. April 2024

Berufechart: Top 31-40 für Kreis Nordfriesland und Umgebung

Kaufleute im Handel (ohne Spezialisierung) – komplexe Spezialistentätigkeiten

Berufe in der Gesundheits- und Krankenpflege (ohne Spezialisierung) – Helfer-/Anlerntätigkeiten

Berufe im Vertrieb (außer Informations- und Kommunikationstechnologien) – komplexe Spezialistentätigkeiten

Medizinische Fachangestellte (ohne Spezialisierung) – fachlich ausgerichtete Tätigkeiten

Berufe im Objekt-, Werte- und Personenschutz – Helfer-/Anlerntätigkeiten

Berufe in der Kinderbetreuung und -erziehung – Helfer-/Anlerntätigkeiten

Führungskräfte - Verkauf

Berufe in der Fleischverarbeitung – fachlich ausgerichtete Tätigkeiten

Berufe im Hochbau (ohne Spezialisierung) – fachlich ausgerichtete Tätigkeiten

Technische Servicekräfte in Wartung und Instandhaltung – fachlich ausgerichtete Tätigkeiten

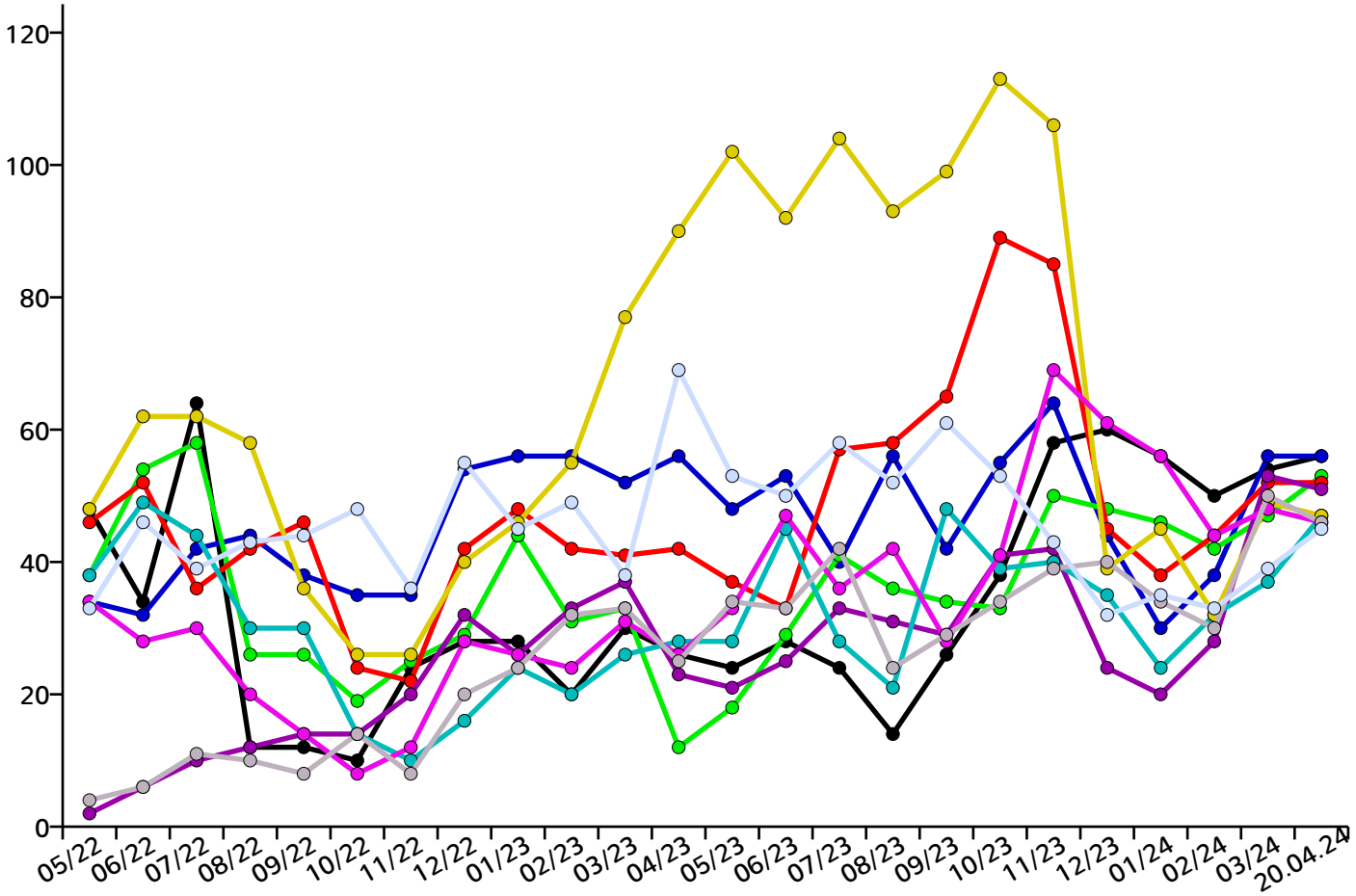

jobNEWSlokal
Rodenäs
Herausgeber: TSBW im Auftrag des Kreises Nordfriesland · täglich aktuell · 20. April 2024

Berufechart: Top 41-50 für Kreis Nordfriesland und Umgebung

Berufe im Gastronomieservice (ohne Spezialisierung) – Helfer-/Anlerntätigkeiten

Berufe in der Sozialarbeit und Sozialpädagogik – hoch komplexe Tätigkeiten

Kassierer/innen und Kartenverkäufer/innen – fachlich ausgerichtete Tätigkeiten

Fahrzeugführer/innen im Straßenverkehr (sonstige spezifische Tätigkeitsangabe) – fachlich ausgerichtete Tätigkeiten

Berufe im Verkauf von Kraftfahrzeugen, Zweirädern und Zubehör – fachlich ausgerichtete Tätigkeiten

Berufe im Holz-, Möbel- und Innenausbau – fachlich ausgerichtete Tätigkeiten

Berufe in der Zimmerei – fachlich ausgerichtete Tätigkeiten

Berufe in der Back- und Konditoreiwarenherstellung – fachlich ausgerichtete Tätigkeiten

Berufe im Verkauf (ohne Produktspezialisierung) (sonstige spezifische Tätigkeitsangabe) – komplexe Spezialistentätigkeiten

Berufe im Verkauf (ohne Produktspezialisierung) – Helfer-/Anlerntätigkeiten

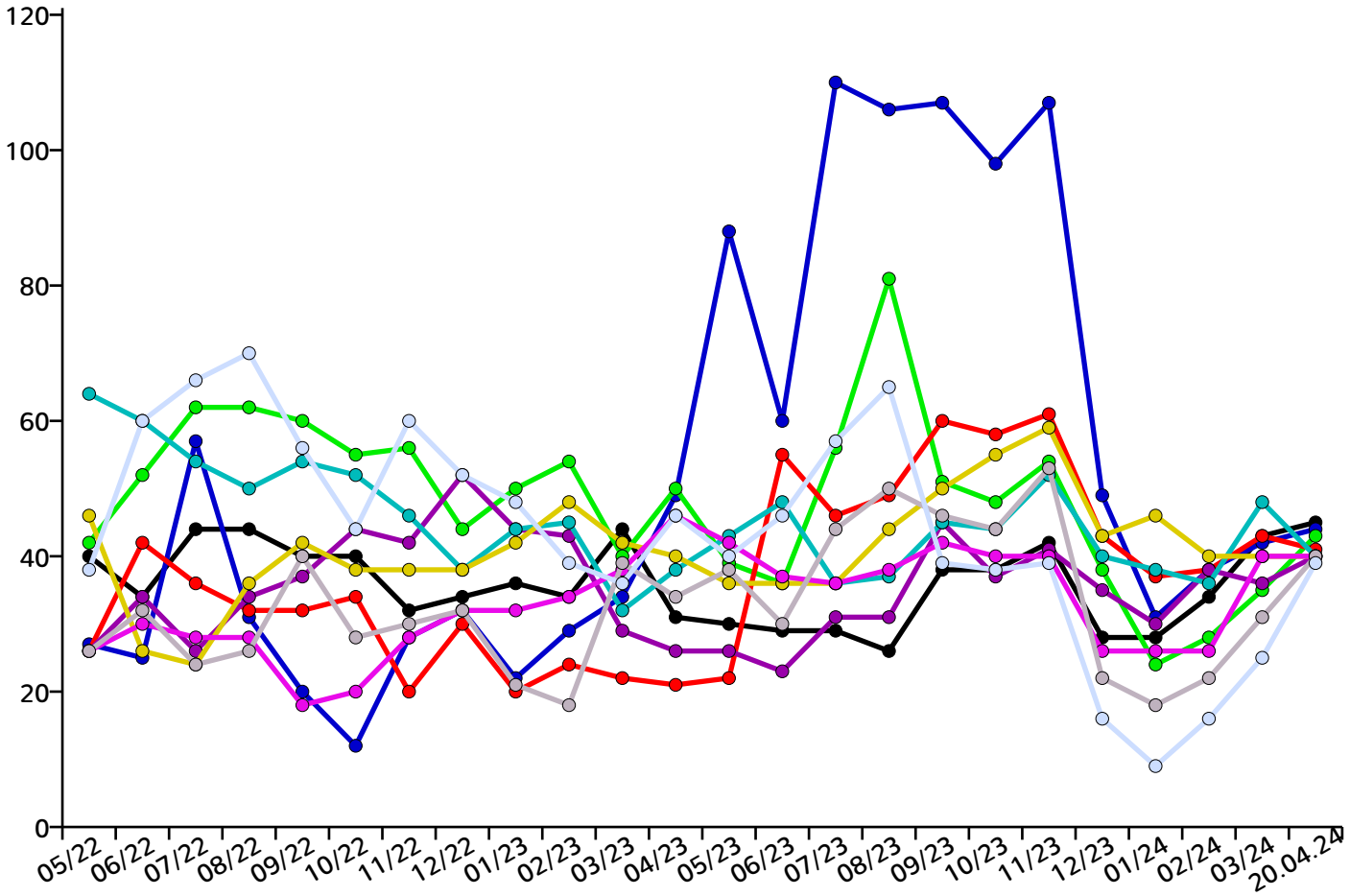

Regionale Verteilung aller Stellen im Kreis Nordfriesland und Umgebung

Achtrup	9	Nebel	25
Ahrenshöft	14	Neukirchen bei Niebüll	8
Ahrenviöl	3	Nieblum	4
Ahrenviölfeld	0	Niebüll	285
Alkersum	4	Norddorf	18
Almdorf	1	Norderfriedrichskoog	0
Arlewatt	1	Nordstrand	12
Augustenkoog	0	Norstedt	0
Aventoft	1	Ockholm	8
Bargum	10	Oevenum	4
Behrendorf bei Husum	1	Oldenswort	2
Bohmstedt	7	Oldersbek	1
Bondelum	0	Olderup	0
Bordelum	12	Oldsum	3
Borgsum	0	Ostenfeld/Husum	14
Bosbüll	11	Oster-Ohrstedt	7
Braderup	6	Osterhever	1
Bramstedtlund	1	Pellworm	21
Bredstedt	119	Poppenbüll	0
Breklum	52	Ramstedt	1
Dagebüll	31	Rantrum	12
Drage/Nordfriesland	8	Rantum/Sylt	57
Drelsdorf	9	Reußenköge	26
Dunsum	0	Risum-Lindholm	22
Elisabeth-Sophien-Koog	3	Rodenäs	4
Ellhöft	1	Sankt Peter-Ording	319
Emmelsbüll-Horsbüll	1	Schobüll	0
Enge-Sande	23	Schwabstedt	8
Fresendelf	0	Schwesing	17
Friedrich-Wilhelm-Lübke-Koog	0	Seeth/Nordfriesland	0
Friedrichstadt	77	Simonsberg	2
Galmsbüll	3	Süderende	0
Garding	51	Süderhöft	0
Garding Kirchspiel	0	Süderlügum	40

Goldebek	2	Südermarsch	6
Goldelund	0	Sollwitt	0
Grothusenkoog	0	Sprakebüll	4
Gröde	0	Stadum	9
Haselund	6	Stedesand	3
Hattstedt	15	Struckum	26
Hattstedtermarsch	3	Sylt-Ost	420
Holm bei Süderlügum	0	Sönnebüll	1
Hooge	2	Tating	5
Horstedt bei Husum	9	Tetenbüll	2
Hude bei Husum	2	Tinningstedt	0
Humptrup	2	Tümlauer Koog	0
Husum	1052	Tönning	138
Högel	0	Uelvesbüll	0
Hörnum/Sylt	94	Uphusum	0
Immenstedt/Nordfriesland	0	Utersum	8
Joldelund	3	Viöl	36
Kampen/Sylt	27	Vollerwiek	0
Karlum	0	Vollstedt	6
Katharinenheerd	0	Welt	4
Klanxbüll	7	Wenningstedt/Sylt	25
Klixbüll	5	Wester-Ohrstedt	8
Koldenbüttel	2	Westerhever	6
Kolkerheide	0	Westerland	317
Kotzenbüll	4	Westre	0
Ladelund	4	Winnert	6
Langeneß	1	Wisch/Nordfriesland	0
Langenhorn	35	Witsum	0
Leck	115	Wittbek	1
Lexgaard	0	Wittdün	18
List auf Sylt	42	Witzwort	11
Lütjenholm	1	Wobbenbüll	0
Löwenstedt	3	Wrixum	6
Midlum/Föhr	0	Wyk auf Föhr	161
Mildstedt	41		

Ansprechpartner

Jobnet.AG
Sitz der Gesellschaft:
Luisenstraße 41
10117 Berlin

Internet: www.jobnet.ag
zentrale E-Mail: info@jobnet.ag
zentrale Telefonnummer: +49.30.5770012-0

Hotline:
E-Mail: hotline@jobnet.ag
Deutschland: +49.30.5770012-55
Österreich: +43.1.7481010

Aufsichtsratsvorsitzender:
Peter Bloos, Geschäftsführer PNT Consult Training GmbH

Vorstand:
Dr. Christoph Wesselmann, cw@jobnet.ag

Handelsregister:
Berlin Charlottenburg
HRB 163211 B

Bankverbindung:
Berliner Volksbank
IBAN: DE33 1009 0000 2518 3210 08
BIC: BEVODEBBXXX

Finanzamt für Körperschaften IV Berlin:
Steuernummer 30/366/32436
Umsatzsteuer-Identifikationsnummer DE 815533417

Bild von Von Agnete - Eigenes Werk, CC-BY-SA 4.0,
https://commons.wikimedia.org/w/index.php?curid=43152344

Hinweis zur Aktualität der Stellenanzeigen

Die ausgewiesenen Stellenanzeigen werden täglich aktuell durch unser auf den europäischen Arbeitsmarkt spezialisiertes Online-Suchsystem zusammengestellt. Sofern ein ausgedrucktes Exemplar der jobNEWS bereits älter ist, kann es vorkommen, dass Stellenanzeigen nicht mehr abrufbar sind, da sie bereits veraltet sind. Bitte besorgen Sie sich für diesen Fall auf dieser Seite ein aktuelles Exemplar der jobNEWS. Wir können nicht garantieren, dass wir volle 100% aller veröffentlichen Stellenanzeigen gefunden und hier veröffentlicht haben. Falls Sie den Eindruck haben, dass wir wichtige Quellen übersehen haben, geben Sie uns bitte einen Hinweis: info@jobnet.ag, vielen Dank.

Inhalt

Übersicht 2
Aktuelle Stellenangebote 3
Stellenentwicklung 5
Ansprechpartner 12